

BELZONA MANTIENE LA CUBIERTA SEGURA

CLIENTE / UBICACIÓN

Villa vacacional, Penrith

FECHA DE APLICACIÓN

2002

SITUACIÓN DE APLICACIÓN

Plataforma de madera acanalada

PROBLEMA

Desgaste de la superficie y riesgo por resbalones particularmente cuando está mojado.

PRODUCTOS

Belzona® 5811 (Immersion Grade)

Belzona® 9211 (Supergrip Aggregate)

SUBSTRATO

Madera

MÉTODO DE APLICACIÓN

La aplicación se llevó a cabo utilizando la versión modificada del folleto Belzona de Sistema Know-How FPA-8. Se mezcló Belzona® 5811 con un 50% de Belzona® 9211.

HECHOS BELZONA

Después de que la mitad del área fuera tratada, se vertió agua sobre la superficie de la zona tratada con el Sistema antideslizante Belzona y la que no lo estaba. Se constató que el área sin tratar era extremadamente resbaladiza y peligrosa, mientras que el área tratada con Belzona ofrecía unas excelentes propiedades antideslizantes al estar mojada con agua. El uso de Belzona se ha convertido en un procedimiento estandarizado en este lugar, que decidió cubrir un área aún mayor en 2007.

FOTOGRAFÍAS

1. Área con problemas de deslizamiento
2. El Sistema Antideslizante de Belzona fue mezclado y aplicado utilizando una bolsa de polietileno para posteriormente esparcirlo con un aplicador. Se esparció aún más producto sobre dicha área
3. Aplicación terminada



1.



2.

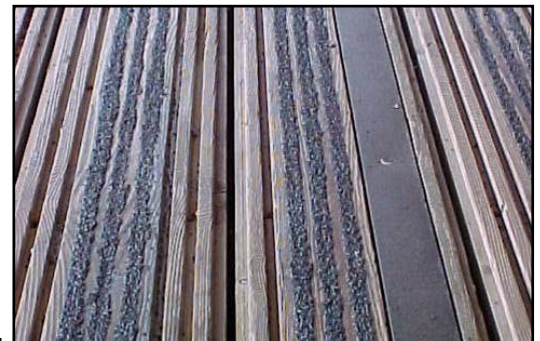

3.

Para más ejemplos de *Belzona Know-How In Action*, visite <http://khia.belzona.com>



Los productos Belzona son fabricados bajo el Sistema de Gestión de Calidad, ISO 9000

UK • USA • Canadá • China
www.belzona.com

