

BELZONA PROTEGE TAPADERA DE CAMARA DE VACIO

CLIENTE / UBICACIÓN

Colgate Palmolive / Guatemala

FECHA DE APLICACIÓN

Abril 2018

SITUACIÓN DE APLICACIÓN

Cámara de vacío marca Binacchi, daños en la tapadera por corrosión.

PROBLEMA

Daños por erosión / corrosión en tapadera de cámara de vacío que provocaba que la tapadera no cerrara perfectamente. Se protege con Belzona para alargar la vida útil de la tapadera.

PRODUCTOS

Belzona 1341 (Supermetalgilde)

Belzona 9111 (Cleaner Degreaser)

SUBSTRATO

Acero

MÉTODO DE APLICACIÓN

Para preparar superficie inicialmente se eliminan residuos de jabón por medio de cepillo y agua, luego se utiliza desengrasante; posteriormente se prepara superficie con Bristle Blaster según norma SSPC SP10, para obtener un perfil de 75 micrones comprobando por medio de Testex Tape, Elcometer 122.

HECHOS BELZONA

Se protege tapadera de cámara de vacío en un día de trabajo con Belzona 1341 porque de no haberlo protegido la pérdida de vacío ocasiona demoras y pérdidas en la producción.

FOTOGRAFÍAS

1. Tapadera sin revestimiento
2. Preparación de superficie con bristle blaster
3. Superficie preparada con bristle blaster
4. Productos Belzona aplicados



1.



2.

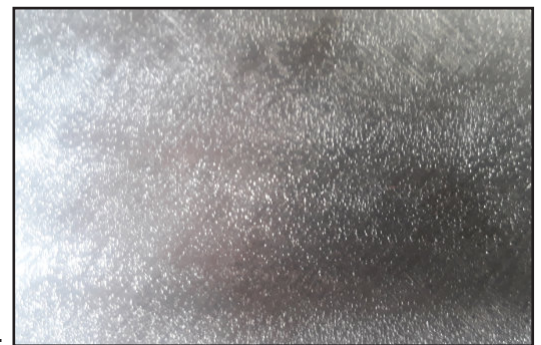

3.



4.

Para más ejemplos de Belzona Know-How In Action, visite <http://khia.belzona.com>

Los productos Belzona son fabricados bajo el Sistema de Gestión de Calidad, ISO 9000.

www.belzona.com

Copyright © Belzona International Limited 2021

BELZONA[®]
Reparar • Proteger • Mejorar