

**BELZONA REND LES MARCHES DE CE CENTRE DE CONFERENCE ANTIDERAPANTES!****Localisation du client**

Centre International de Conférence - Angleterre

**Date d'application**

Juin 2003

**Situation de l'application**

Les marches de l'entrée principale du centre de conférence

**Problème**

La finition des carreaux des marches présentait un risque lorsque ceux-ci étaient humides. De plus, le passage piétonnier permanent, ainsi que l'usage détourné des marches par les jeunes en planche à roulettes ont entraîné la nécessité d'une rénovation afin de faire perdurer l'image de marque du centre de conférence.

**Produits**

Belzona 4131 (Magma-Screed)

Belzona 4411 (Granogrip)

Belzona 9221 (Surefoot Aggregate)

**Substrat**

Carreaux céramiques

**Méthode d'application**

L'application a été réalisée selon les procédures Belzona FPA-1 et FPA-8.

**Faits Belzona (Epargnes financières? Alternatives? Pourquoi Belzona?)**

Le client était extrêmement satisfait avec l'apparence esthétique de l'application, particulièrement car la couleur correspondait à la couleur du logo du centre. Après 6 ans en service, les marches sont toujours en parfait état et la surface, étant rugueuse, n'est plus endommagée par les planches à roulettes.

**Description des photographies**

1. Situation initiale des marches de l'entrée
2. Les bandes antidérapantes protégées
3. L'application est terminée
4. Application après 6 ans en service



1.

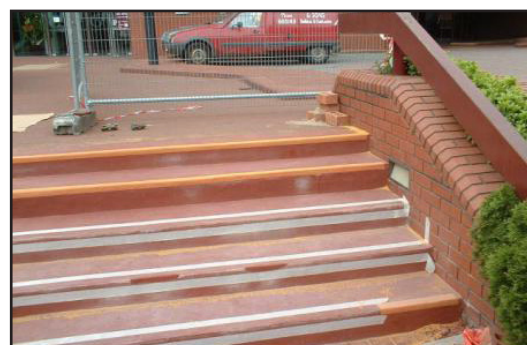

2.



3.

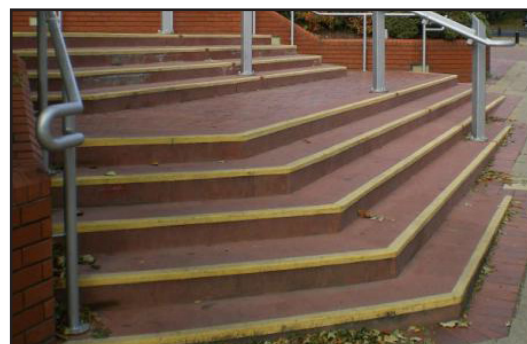

4.