

INSTALACIÓN DE LÍNEAS PEATONALES

ID: 1476

Industria: *Industria general*
Solicitud: *Áreas problemáticas del piso*
Sustrato: *Concreto*
Productos: ** Belzona® 5111 (Ceramic Cladding) ,*

Ubicación del cliente: *UNILEVER / Guayaquil - Ecuador*
Fecha de aplicación: *Junio 2010*

Problem

La señalización de la planta por normas de seguridad requería de una señalización que fuera más nítida y duradera

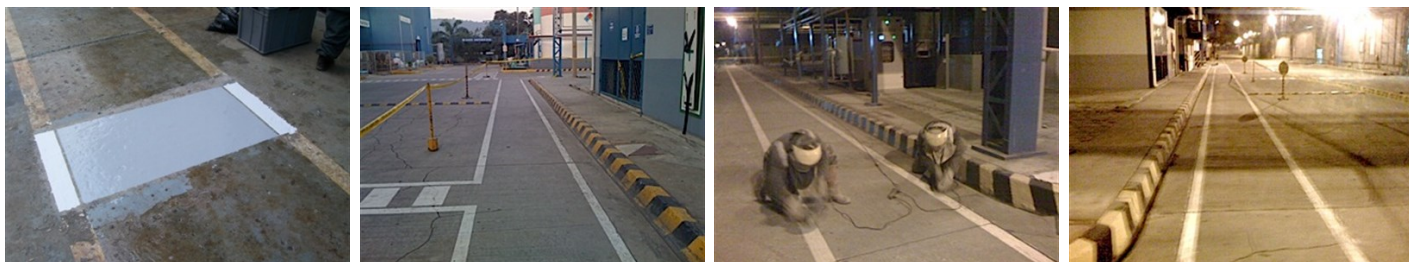

Descripciones de fotografías

- * Muestra realizada por departamento técnico ,
- * Estado inicial de la planta ,
- * Preparación de superficie ,
- * Trabajo terminado ,

Situación de la aplicación

Señalización de líneas de seguridad mediante un sistema polimérico que tenga la capacidad de soportar rayos UV y el medio ambiente.

Método de aplicación

La aplicación se llevó a cabo de conformidad con el folleto Belzona Know-How de el Sistema FPA-4

Datos de Belzona

Ahorro de tiempo y dinero en mantenimiento

Señalización más nítida y segura

For more examples of Belzona Know - How In Action, please visit <https://khia.belzona.com>

ISO 9001:2015
FS 695214
ISO 14001:2015
EMS 695213

Belzona products are
manufactured under an ISO
9000 Registered Quality
Management System.

www.belzona.com

BELZONA
Reparar • Proteger • Mejorar