BELZONA ASSURE LA SECURITE D'ETUDIANTS DANS UNE UNIVERSITE PRESTIGIEUSE

ID: 1840

Industrie: *Bâtiments et structures*
Application: *Zones problématiques au sol*
Substrat: *Béton*
Des produits: ** Belzona 4411 (Granogrip) ,*

Localisation du client: *Université, Royaume-Uni*
Date de la demande: *Mars 2011*

Problem

Le système antidérapant existant s'était désagrégé au fil des années.

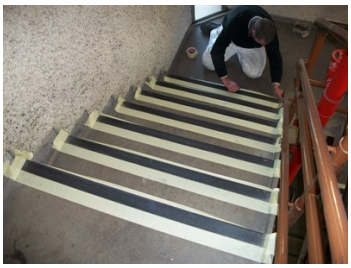

Descriptions des photographies

* 1. Zones antidérapantes masquées 2. Vue de près de l'application en cours 3. Application en cours 4. Application terminée ,

Cas d'application

Application dans le bâtiment des Sciences, zone à passage piéton important.

Procédé d'application

L'application a été effectuée en accord avec la procédure Belzona FPA-8.

Faits sur Belzona

Il s'agit d'une zone à passage piéton très élevé comprenant 190 marches. Un système haute performance antidérapant facile à nettoyer était nécessaire. De plus, il était également important que ce système durcisse rapidement de manière à minimiser l'interruption.

Copyright © Belzona International Limited 2024