# BELZONA REND LES MARCHES DE CE CENTRE DE CONFERENCE ANTIDERAPANTES!

*ID: 2116*

| | | | |
|---|---|---|---|
| Industrie: | *Bâtiments et structures* | Localisation du client: | *Centre International de Conférence – Angleterre* |
| Application: | *Zones problématiques au sol* | Date de la demande: | *Juin 2003* |
| Substrat: | *Carreaux céramiques* | | |
| Des produits: | ** Belzona 4131 (Magma-Screed) Belzona 4411 (Granogrip) Belzona 9221 (Surefoot Aggregate) ,* | | |

Problem

*La finition des carreaux des marches présentait un risque lorsque ceux-ci étaient humides. De plus, le passage piétonnier permanent, ainsi que l'usage détourné des marches par les jeunes en planche à roulettes ont entrainé la nécessité d'une rénovation afin de faire perdurer l'image de marque du centre de conférence.*

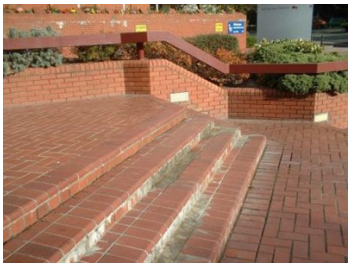

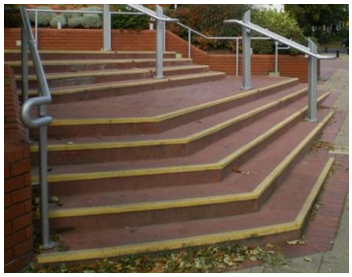

## Descriptions des photographies

* 1. Situation initiale des marches de l’entrée 2. Les bandes antidérapantes protégées 3. L’application est terminée 4. Application après 6 ans en service ,

## Cas d'application

Les marches de l'entrée principale du centre de conférence

## Procédé d'application

L'application a été réalisée selon les procédures Belzona FPA-1 et FPA-8.

## Faits sur Belzona

Le client était extrêment satisfait avec l'apparence esthétique de l'application, particulièrement car la couleur correspondait à la couleur du logo du centre. Après 6 ans en service, les marches sont toujours en parfait état et la surface, étant rugueuse, n'est plus endommagée par les planches à roulettes.



ISO 9001:2015
FS 695214
ISO 14001:2015
EMS 695213

Belzona products are manufactured under an ISO 9000 Registered Quality Management System.

www.belzona.com

BELZONA®
Réparer • Protéger • Améliorer

*Copyright © Belzona International Limited 2024*