BELZONA SECURISE DES NEZ DE MARCHES METALLIQUES

ID: 2469

Industrie: *Bâtiments et structures*
Application: *Zones problématiques au sol*
Substrat: *Métal*
Des produits: ** Belzona 4411 (Granogrip) ,*

Localisation du client: *Centre hospitalier, France*
Date de la demande: *2003*

Problem

Le relief des marches métalliques de cet escalier était insuffisant par temps de pluie.

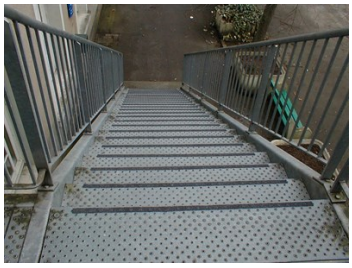

Descriptions des photographies

* 1. Vue rapprochée des nez de marches et du problème. 2. Application terminée - vue des nez de marches recouverts du système Belzona. 3. Vue générale de l'escalier. ,

Cas d'application

Escalier extérieur en métal.

Procédé d'application

L'application a été réalisée en accord avec la procédure Belzona FPA-8.

Faits sur Belzona

Les nez de marches de l'escalier ont été sécurisés par le biais du système antidérapant Belzona. L'adhésion obtenu sur le metal permet d'offrir une protection durable, malgré les conditions météorologiques.

ISO 9001:2015
FS 695214
ISO 14001:2015
EMS 695213

Belzona products are manufactured under an ISO 9000 Registered Quality Management System.

www.belzona.com

BELZONA®
Réparer • Protéger • Améliorer

Copyright © Belzona International Limited 2024