

Reparaciones de suelo con Belzona en fábrica de sidra

ID: 4292

Industria: *Industria general*
Solicitud: *Áreas problemáticas del piso*
Sustrato: *Concreto*
Productos: ** Belzona® 4131 (Magma-Screed) ,*

Ubicación del cliente: *Fábrica de sidra, Reino Unido*
Fecha de aplicación: *2009*

Problem

Los estabilizadores de los camiones dañaron el área de aparcamiento después de 6-8 meses.

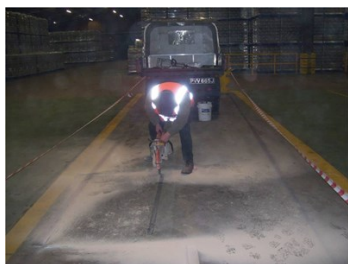

Descripciones de fotografías

- * Preparación del área dañada ,
- * Aplicación del acondicionador ,
- * Aplicación de Belzona® 4131 ,
- * Aplicación finalizada ,

Situación de la aplicación

Aparcamiento de camiones

Método de aplicación

La aplicación se realizó de acuerdo con el folleto Belzona de Sistema Know-How FPA-1.

Datos de Belzona

El suelo reparado y protegido con Belzona® 4131 es capaz de resistir el impacto y la abrasión, por lo que alarga el tiempo en servicio del área de aparcamiento y se reduce por tanto su mantenimiento. El cliente se mostró muy satisfecho con los resultados y este

For more examples of Belzona Know - How In Action, please visit <https://khia.belzona.com>

ISO 9001:2015
FS 695214
ISO 14001:2015
EMS 695213

Belzona products are
manufactured under an ISO
9000 Registered Quality
Management System.

www.belzona.com

BELZONA®
Reparar • Proteger • Mejorar

trabajo ha llevado a otras aplicaciones en la planta.

For more examples of Belzona Know - How In Action, please visit <https://khia.belzona.com>

ISO 9001:2015
FS 695214
ISO 14001:2015
EMS 695213

Belzona products are
manufactured under an ISO
9000 Registered Quality
Management System.

www.belzona.com

Copyright © Belzona International Limited 2025

