

SISTEMA ANTIDESLIZANTE EN RAMPA DE VEHICULOS

ID: 1364

Industria: Edificios y Estructuras

Ubicación del cliente: Hipódromo Argentino de Palermo,
BS.AS., Argentina

Solicitud: Áreas problemáticas del piso

Fecha de aplicación: Marzo de 2007

Sustrato: Ferrocement

Productos: * Belzona® 4411(Granogrip) ,
* Belzona® 9211 (Supergrip Aggregate) ,
* ><input id="jsProxy" onclick="jsCall();" type="hidden" /> ,

Problem

Debido a la terminación muy lisa del piso y su inclinación, los vehículos derrapaban sobre el mismo, agravándose este problema principalmente los días de lluvia. Esto provocaba gran cantidad de accidentes en los vehículos de los clientes.

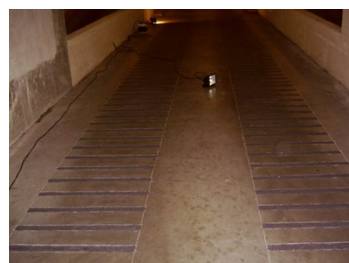
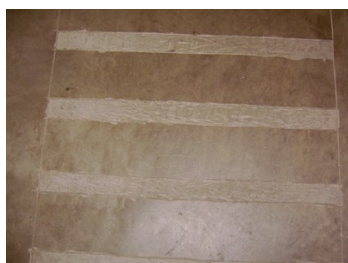
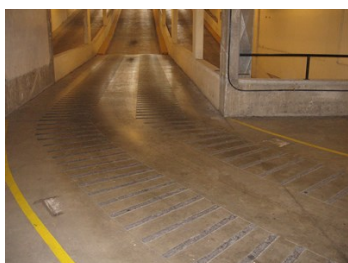

Descripciones de fotografías

- * Vista de la rampa de acceso al estacionamiento subterráneo ,
- * Superficie preparada mediante amoladoras manuales ,
- * Demarcación de franjas ,
- * Trabajo terminado ,

* ><input id="jsProxy" onclick="jsCall();" type="hidden" /> ,

Situación de la aplicación

Elaboración de sistema antideslizante en rampa de acceso de vehículos al sector de estacionamiento subterráneo del hipódromo.

Método de aplicación

La aplicación se realizó de acuerdo al procedimiento descrito en el sistema know-how FPA-8. La superficie fue preparada mediante amoladoras manuales. Posteriormente se realizó la demarcación del piso y se aplicó directamente sobre la superficie preparada el Belzona® 4411 de color gris. Posteriormente, y antes de que el mismo esté seco al tacto, se aplicó Belzona® 9211 en forma de lluvia, encapsulándolo luego mediante la utilización de taco de madera.

For more examples of Belzona Know - How In Action, please visit <https://khia.belzona.com>

ISO 9001:2015
FS 695214
ISO 14001:2015
EMS 695213

Belzona products are
manufactured under an ISO
9000 Registered Quality
Management System.

www.belzona.com

BELZONA®
Reparar • Proteger • Mejorar

Copyright © Belzona International Limited 2025

Datos de Belzona

La solución Belzona resultó muy efectiva ya que redujo a cero la cantidad de accidentes por deslizamiento de los vehículos, ahorrándose el cliente gran cantidad de dinero en la reparación de los mismos. Esta solución fue implementada además en otros sectores del hipódromo con problemas, como en la cocina del casino y las escaleras de acceso a las tribunas, las cuales los días de lluvia eran muy peligrosas.

For more examples of Belzona Know - How In Action, please visit <https://khia.belzona.com>

ISO 9001:2015
FS 695214
ISO 14001:2015
EMS 695213

Belzona products are
manufactured under an ISO
9000 Registered Quality
Management System.

www.belzona.com

